

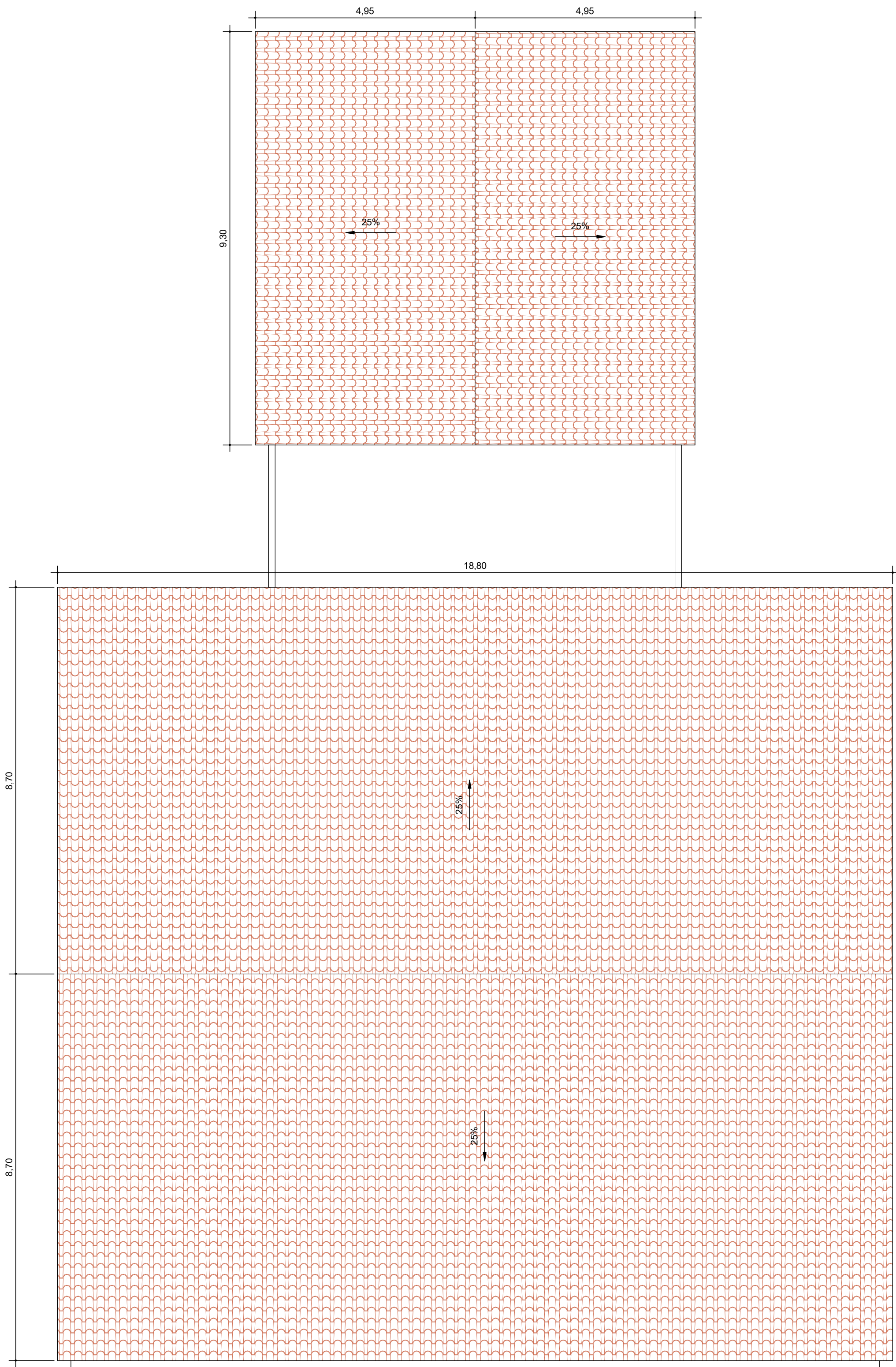

1 PLANTA BAIXA - ANEXO RUI BARBOSA
1 : 75



2 COBERTURA
1 : 75

 <div>Prefeitura de SANTO ANTÔNIO DOS LOPES <small>CAROL DE MENDONÇA, PIVATO DE PROGRESSÃO.</small></div>		MARANHÃO PREFEITURA MUNICIPAL DE SANTO ANTÔNIO DOS LOPES - MA	
PROJETO ARQUITETÔNICO			
PROPRIETÁRIO: PREFEITURA MUNICIPAL DE SANTO ANTÔNIO DOS LOPES - MA			
AUTOR DO PROJETO: ENG. LÁRAZO FERNANDES PESTANA. CREA 058.312/D-MG			
DESCRIÇÃO:			
OBRA: REFORMA			
ENDEREÇO: ESCOLA RUI BARBOSA - ANEXO			
PROPRIETÁRIO: PREFEITURA MUNICIPAL DE SANTO ANTÔNIO DOS LOPES - MA			
ÁREA CONSTRUIDA: 432,10 m²			
			PRANCHA: 01
DESENHO: Autor	DATA:	ESCALA: 1 : 75	FOLHA: A-1L - 1189x594